

Ecocardiografía en pequeños animales

EMPIEZA EL
14 DE ABRIL

quadam

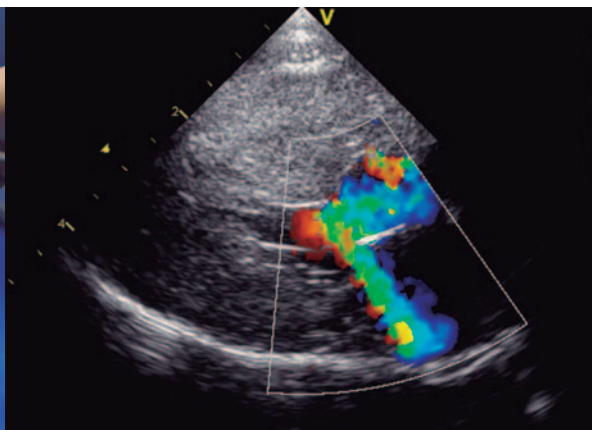

La ecocardiografía es imprescindible para el diagnóstico y estadificación de las cardiopatías, además de permitir realizar un estudio hemodinámico completo.

PROFESOR



Dr. ORIOL DOMENECH
DVM, MS, Dipl. ECVIM-CA
(Cardiology)
Istituto Veterinario Novara

FECHAS

Del 14 de abril al 14 de diciembre de 2025 en 3 bloques:

- Parte I: 14 abril a 29 junio (11 semanas).
- Parte II: 1 septiembre a 12 octubre (6 semanas).
- Parte III: 3 noviembre a 14 diciembre (6 semanas).

PROGRAMA

PARTE I del 14 abril a 29 junio (11 semanas)

1. Instrumentos y proyecciones ecocardiográficas estándar.
2. Interpretación de la ecocardiografía 2D: la base del proceso diagnóstico.
3. Medidas ecocardiográficas en modo M y 2D: ¿dónde, cómo y cuáles evaluar?
4. Casos clínicos y discusión de situaciones prácticas (I).
5. El examen ecocardiográfico Doppler.
6. Enfoque ecocardiográfico orientado al problema: sobrecarga de presión y de volumen.
7. Evaluación de la función sistólica del ventrículo izquierdo.
8. Casos clínicos y situaciones prácticas (II).
9. Evaluación de la función diastólica del ventrículo izquierdo.
10. El aparato valvular de la mitral: cómo reconocer y evaluar la endocardiosis de la mitral.
11. Casos clínicos y situaciones prácticas (III).

PARTE II del 1 septiembre a 12 octubre (6 semanas)

12. Estudio ecocardiográfico del paciente con cardiomiopatía dilatada.
13. Estudio ecocardiográfico del paciente con estenosis pulmonar.
14. Casos clínicos y situaciones prácticas (IV).
15. Estudio ecocardiográfico del paciente con estenosis subaórtica y aórtica.
16. Estudio ecocardiográfico del paciente con conducto arterioso persistente.
17. Casos clínicos y situaciones prácticas (V).

PARTE III: del 3 noviembre a 14 diciembre (6 semanas)

18. Derrame pericárdico y taponamiento cardiaco.
19. Cómo realizar un informe ecocardiográfico.
20. Casos clínicos y discusión de situaciones prácticas (VI).
21. Estudio ecocardiográfico en el paciente felino.
22. Las cardiomiopatías más comunes en el gato.
23. Últimos casos y dudas finales.

MATRÍCULA

800 € (560 € con BECA **consulta** exclusiva para suscriptores, equivalente a 240 euros). Bonificable según crédito disponible para empresas (a partir de 420 €) por la FUNDAE (Tripartita).

INFORMACIÓN E INSCRIPCIONES

Tel: 964 03 22 02 E-mail: cursos@quadam.com
<http://ecocardio.quadam.com>