

# Ecocardiografía en pequeños animales

EMPIEZA EL  
6 DE FEBRERO

quadam

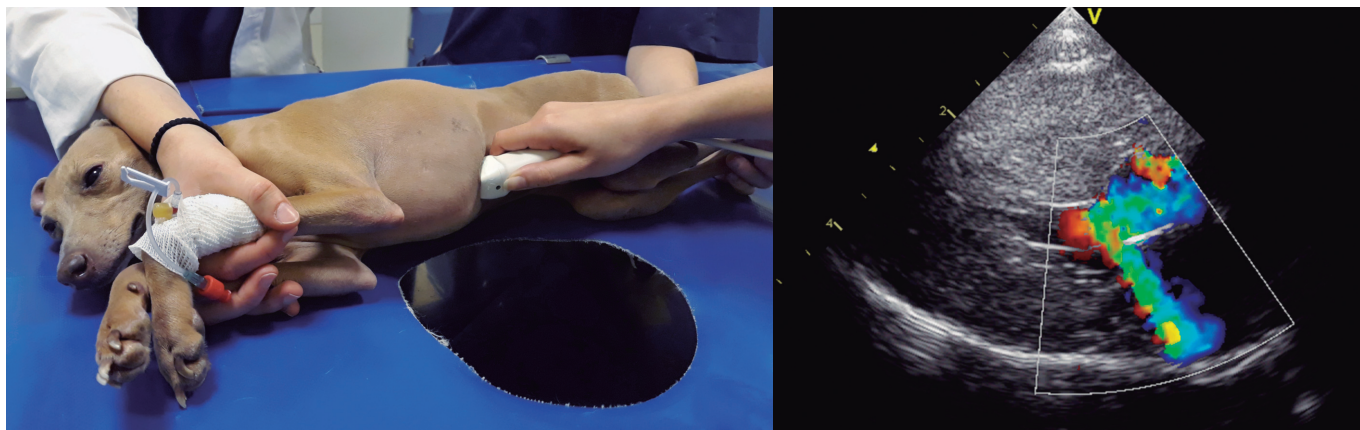

La ecocardiografía es imprescindible para el diagnóstico y estadificación de las cardiopatías, además de permitir realizar un estudio hemodinámico completo.

## PROFESOR



Dr. ORIOL DOMENECH  
DVM, MS, Dipl. ECVIM-CA  
(Cardiology)  
Istituto Veterinario Novara

## FECHAS

Del 6 de febrero al 22 de octubre en 3 bloques:

- Parte I: 6 feb a 23 abr (11 semanas).
- Parte II: 22 may a 2 jul (6 semanas).
- Parte III: 11 sep a 22 oct (6 semanas).

## PROGRAMA

PARTE I del 6 de febrero al 23 de abril (11 semanas)

1. Instrumentos y proyecciones ecocardiográficas estándar.
2. Interpretación de la ecocardiografía 2D: la base del proceso diagnóstico.
3. Medidas ecocardiográficas en modo M y 2D: ¿dónde, cómo y cuáles evaluar?
4. Casos clínicos y discusión de situaciones prácticas (I).
5. El examen ecocardiográfico Doppler.
6. Enfoque ecocardiográfico orientado al problema: sobrecarga de presión y de volumen.
7. Evaluación de la función sistólica del ventrículo izquierdo.
8. Casos clínicos y situaciones prácticas (II).
9. Evaluación de la función diastólica del ventrículo izquierdo.
10. El aparato valvular de la mitral: cómo reconocer y evaluar la endocardiosis de la mitral.
11. Casos clínicos y situaciones prácticas (III).

PARTE II del 22 de mayo a 2 de julio (6 semanas)

12. Estudio ecocardiográfico del paciente con cardiomiopatía dilatada.
13. Estudio ecocardiográfico del paciente con estenosis pulmonar.
14. Casos clínicos y situaciones prácticas (IV).
16. Estudio ecocardiográfico del paciente con estenosis subaórtica y aórtica.
16. Estudio ecocardiográfico del paciente con conducto arterioso persistente.
17. Casos clínicos y situaciones prácticas (V).

PARTE III: del 11 de sep. al 22 de octubre (6 semanas)

18. Derrame pericárdico y taponamiento cardiaco.
19. Cómo realizar un informe ecocardiográfico.
20. Casos clínicos y discusión de situaciones prácticas (VI).
21. Estudio ecocardiográfico en el paciente felino.
22. Las cardiomiopatías más comunes en el gato.
23. Últimos casos y dudas finales.

## MATRÍCULA

800 € (560 € con BECA **consulta** exclusiva para suscriptores, equivalente a 240 euros). Bonificable según crédito disponible para empresas (a partir de 420 €) por la FUNDAE (Tripartita).

## INFORMACIÓN E INSCRIPCIONES

Tel: 964 03 22 02 E-mail: [cursos@quadam.com](mailto:cursos@quadam.com)  
<http://ecocardio.quadam.com>